

**PALAZZO PANTALEO SPINOLA**

Via Garibaldi 2  
**MIRTA KOKALJ**  
*Housewife - Day Dreams* - installazione fotografica | Courtesy VISIONQUEST GALLERY

**PALAZZO TOBIA PALLAVICINO**

Via Garibaldi 4  
**MAURO PANICHELLA, GIULIA VASTA**  
*Stone* – videoinstallazione | Courtesy UNIMEDIAMODERN

**PALAZZO ANGELO GIOVANNI SPINOLA**

Via Garibaldi 5  
**FRANCO REPETTO**  
*La Costanza e il Cambiamento* - sculture | Courtesy ELLEQUADRO DOCUMENTI ARTE CONTEMPORANEA

**PALAZZO GIO BATTISTA SPINOLA (PALAZZO DORIA)**

Via Garibaldi 6  
**ALEX PINNA**  
*Dopo* – scultura in bronzo e ferro | Courtesy GUIDI&SCHOEN ARTE CONTEMPORANEA

**PALAZZO NICOLOSIO LOMELLINO**

Via Garibaldi 7  
**ROBERTO CIACCIO**  
*La memoria dell'acqua* - installazione | a cura di Anna Orlando

**PALAZZO LUCA GRIMALDI (MUSEI DI STRADA NUOVA - PALAZZO BIANCO)**

Via Garibaldi 11  
**TVRTKO BURIC**  
*Mental Landscape* – installazione | Courtesy ABC-ARTE

**PALAZZO RIDOLFO MARIA E GIO FRANCESCO I BRIGNOLE SALE (MUSEI DI STRADA NUOVA - PALAZZO ROSSO)**

Via Garibaldi 18  
**STEFANO BONZANO**  
*Dialoghi muti* - installazione | Courtesy CERRUTI ARTE

**PALAZZO GEROLAMO GRIMALDI (PALAZZO DELLA MERIDIANA)**

Sal. S. Francesco 4  
**PINO RANDO**  
*I Giganti* - installazione | Courtesy ARTRE' GALLERY

**PALAZZO FRANCESCO GRIMALDI (GALLERIA PALAZZO SPINOLA)**

Piazza Pellicceria 1  
**ISADORA BUCCIARELLI**  
*Rolli Frames* - installazione | Courtesy VIOLABOX ART GALLERY

**PALAZZO GIO VINCENZO IMPERIALE**

Piazza Campetto 8 A  
**GIANNI ANSALDI**  
*Lo strano caso del POSATIVISMO DIALETTICO* – installazione fotografica  
 Courtesy GALLERIA SAN LORENZO AL DUCALE

**PALAZZO GIO BATTIA LERCARI**

Via Orefici 7  
**ILARIA DORIA**  
*Untitled* – pigmenti, gesso e acrilico su tela | Courtesy ANDREA CIANI ARTE & DESIGN

**PALAZZO GIORGIO CENTURIONE (PALAZZO DURAZZO PALLAVICINI)**

Via Lomellini 8  
**CARLOTTA CASTELNOVI**  
*Voglia di casa* – tecnica mista su tavola | Courtesy GALLERIA D'ARTE IL BASILISCO

**PALAZZO STEFANO LOMELLINI (PALAZZO DORIA LAMBA)**

Via Cairoli 18  
**PAOLO LORENZO PARISI E MAURIZIO MELIS ROMAN**  
*Aspettando la piena* - installazione | Courtesy IMMAGINE E COLORE

**PALAZZO GIO FRANCESCO BALBI (PALAZZO BALBI CATTANEO)**

Via Balbi 2 (aula magna)  
**ELEONORA CHIESA**  
*Selezione video in loop* - videoinstallazione  
 A cura dell'Archivio d'Arte Contemporanea (AdAC)  
 in collaborazione con il Dottorato in Storia e Conservazione dei Beni Culturali, Artistici e Architettonici, Università di Genova

**PALAZZO GIACOMO E PANTALEO BALBI (PALAZZO BALBI SENAREGA)**

Via Balbi 4 (giardino e atrio)  
**ELEONORA CHIESA**  
*Cross Connect* - installazione site specific  
 A cura dell'Archivio d'Arte Contemporanea (AdAC)  
 in collaborazione con il Dottorato in Storia e Conservazione dei Beni Culturali, Artistici e Architettonici, Università di Genova

**PALAZZO STEFANO BALBI (MUSEO DI PALAZZO REALE)**

Via Balbi 10  
**MICHEL KIWIC**  
*Perspective change* - installazione  
**FEDERICO BRUNO**  
*Vita, morte e miracoli* – installazione | Courtesy GALLERIA STUDIO 44

**SABATO 25 MAGGIO**



dalle ore 10 alle 12  
**CONTE BRASS BAND**  
 Performance itinerante nel centro storico con partenza da Piazza De Ferrari, percorso in Via San Lorenzo, Piazza Caricamento e arrivo in Via Garibaldi.



ore 15  
**PALAZZO RIDOLFO MARIA E GIO FRANCESCO I BRIGNOLE SALE (MUSEI DI STRADA NUOVA - PALAZZO ROSSO)**  
 Performance del  
**CONTE VOCAL ENSEMBLE**  
 A cura della Scuola Musicale Giuseppe Conte

ore 17.30  
**PALAZZO GIO VINCENZO IMPERIALE**  
**LETTURA IN FORMA DI CONCERTO**  
*della suite-manifesto del Posativismo Dialettico*  
 Gianni Analdi e Gianna Coletti, attori - Giacomo Biagi, violoncellista

**DOMENICA 26 MAGGIO**



ore 11  
**PALAZZO RIDOLFO MARIA E GIO FRANCESCO I BRIGNOLE SALE (MUSEI DI STRADA NUOVA - PALAZZO ROSSO)**  
 Performance pianistiche della  
**SCUOLA MUSICALE GIUSEPPE CONTE**

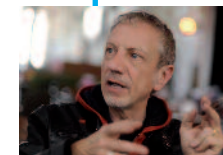

ore 15.30  
**PALAZZO GIO VINCENZO IMPERIALE**  
**LETTURA IN FORMA DI CONCERTO**  
*della suite-manifesto del Posativismo Dialettico*  
 Gianni Analdi e Gianna Coletti, attori - Giacomo Biagi, violoncellista



ore 17  
**PALAZZO NICOLÒ GRIMALDI (PALAZZO TURSI)**  
**THE CLAPTON EXPERIENCE**  
 Andrea Merlo, voce e chitarra, Federico Grillo, basso, Tommaso Brogi, batteria  
 Un tributo a Jimi Hendrix e ad Eric Clapton: brani blues-rock tratti dalla produzione dei due grandi artisti.  
 Organizzato dalla Scuola Musicale Giuseppe Conte

**LE DIMORE DEI MAGNIFICI SPINOLA**

Una delle famiglie della nobiltà genovese più presenti nel sistema dei Palazzi dei Rolli. Spinola di Luccoli, Spinola di San Luca, divisi per interessi, uniti da matrimoni, protagonisti della storia della Superba. Un itinerario guidato che si snoda nel centro storico fra sontuosi palazzi e splendide facciate, narrando di uomini abili sia all'uso delle armi sia del denaro, capaci di tessere relazioni con le grandi monarchie del tempo e la nobiltà genovese.

A cura dell'Associazione Guide Turistiche della Liguria - sezione di Genova

**Sabato 25 e domenica 26 maggio**

Visite guidate gratuite con partenza dal Bookshop dei Musei di Strada Nuova ogni mezz'ora dalle ore 10 alle ore 17.30  
 Partiranno gruppi di massimo 25 persone  
 Durata della visita circa un'ora e mezza  
**Non è richiesta la prenotazione**  
**Informazioni:**  
 Bookshop dei Musei di Strada Nuova  
 Tel. 010.2759185

**VISITE A PALAZZO GIO. FRANCESCO BALBI**

(Palazzo Balbi Cattaneo)  
**VIA BALBI 2**  
**E PALAZZO GIACOMO E PANTALEO BALBI**  
 (Palazzo Balbi Senarega)  
**VIA BALBI 4**

Nei palazzi di Gio. Francesco Balbi e Pantaleo Balbi, dell'Università di Genova, docenti, dottorandi e studenti saranno a disposizione del pubblico per illustrare alcuni aspetti degli spazi decorativi e architettonici degli edifici.

A cura del Dottorato in Storia e Conservazione dei Beni Culturali, Artistici e Architettonici, DIRAAS, Università di Genova.

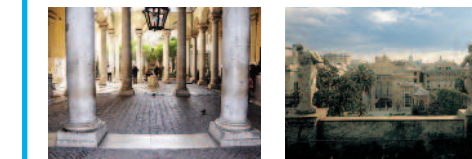

LA FAMIGLIA SPINOLA



**Fondazione Spinola**  
 Ogni anno in occasione dei Rolli Days si evocano le storie delle grandi famiglie proprietarie dei palazzi dei Rolli e protagoniste della storia di Genova, a partire da quest'anno con la famiglia Spinola.  
 La storia della Famiglia Spinola è strettamente legata alla storia di Genova. Tra il XIII e il XIV secolo, quando Genova cominciò a ricoprire un ruolo primario come potenza commerciale e marittima (fu infatti una delle quattro Repubbliche Marinare con Pisa, Amalfi e Venezia), la famiglia Spinola diede alla città un Podestà, quattro Capitani del Popolo, più volte rieletti, e grandi ammiragli. Quando la Repubblica di Genova estese la sua influenza a tutto il Mediterraneo e conobbe il suo *Secolo d'oro*, la potenza della città raggiunse il massimo splendore e i Genovesi, tra cui gli Spinola, divennero i banchieri delle più importanti monarchie europee. Tra il 1531 e il 1773, 11 furono i Dogi Spinola alla guida della città e dal 1527 ad oggi, 14 furono i Cardinali.

Chiesa di San Luca



**CHIESA GENTILIZIA DELLA FAMIGLIA SPINOLA**  
 La Chiesa di San Luca fu fondata nel 1188 da Oberto Spinola, fu poi riedificata nel XVII secolo e rimane uno dei più rari gioielli dell'architettura seicentesca di Genova.  
 Le ricchissime decorazioni interne sono di Domenico Piola e di Anton Maria Haffner.  
 L'Adorazione dei pastori, capolavoro del Grechetto, e le due sculture di Filippo Parodi, sono straordinari esempi di arte barocca. La Chiesa di San Luca è tuttora la parrocchia gentilizia degli Spinola ed ogni membro della famiglia, ovunque viva nel mondo, è parrocchiano di San Luca.

Galleria Nazionale di Palazzo Spinola

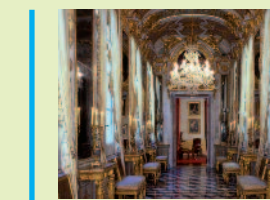

Grazie alla donazione nel 1958 dei marchesi Franco e Paolo Spinola, il palazzo di famiglia sito in piazza Pellicceria è divenuto museo statale e conserva tutt'oggi l'aspetto di dimora aristocratica genovese sei-settecentesca. Visitando i vari ambienti che si susseguono nei due piani nobili si possono ammirare, nella loro collocazione originale, oltre agli arredi storici, opere di artisti quali Joos van Cleve, Anton van Dyck, Valerio Castello, Gio. Benedetto Castiglione detto il Grechetto, Luca Giordano, Domenico Piola, Bernardo Strozzi, Guido Reni, nonché gli affreschi di Lorenzo De Ferrari, Sebastiano Galeotti e Lazzaro Tavarone.

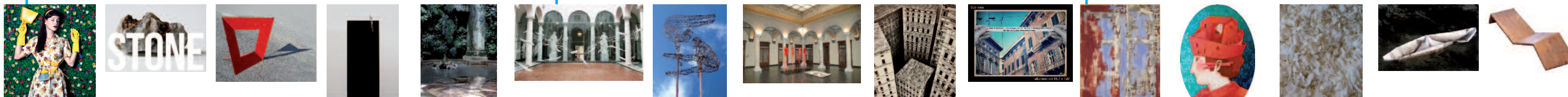

MIRTA KOKALJ PANICHELLA e VASTA FRANCO REPETTO ALEX PINNA ROBERTO CIACCIO TVRTKO BURIC STEFANO BONZANO PINO RANDO ISADORA BUCCIARELLI GIANNI ANSALDI ILARIA DORIA CARLOTTA CASTELNOVI PARISI e MELIS ROMAN ELEONORA CHIESA MICHEL KIWIC

# ROLLI DAYS

## strade e palazzi da vivere

I Palazzi dei Rolli, oggi Patrimonio dell'Umanità UNESCO, erano residenze costruite dalle famiglie aristocratiche più ricche e potenti della Repubblica di Genova, all'apice del suo potere finanziario e marittimo, tra il Cinquecento e il Seicento. I "Rolli" erano gli elenchi dei palazzi e delle dimore eccellenti destinati ad ospitare per estrazione a sorte le alte personalità in transito per visite di stato. Un innovativo sistema architettonico e una cultura residenziale che divennero famosi presso tutte le Corti d'Europa.

Per due giorni 20 dei 42 Palazzi dei Rolli, diventeranno eccezionali spazi espositivi per l'arte contemporanea e il centro storico si animerà di performance con musica itinerante e nei cortili. Le visite guidate consentiranno di entrare in palazzi normalmente chiusi al pubblico e di scoprire la storia della città attraverso le vicende pubbliche e private delle sue grandi famiglie.

Per Rolli Days la Galleria Nazionale di Palazzo Spinola, il Museo di Palazzo Reale e i Musei di Strada Nuova, i Palazzi Rosso, Bianco e Tursi, saranno eccezionalmente visitabili gratuitamente.

**Orari:** sabato 25 e domenica 26 maggio 2013 ore 10 - 19  
La Galleria Nazionale di Palazzo Spinola sarà visitabile:  
sabato 25 maggio dalle ore 8.30 alle 19.30  
domenica 26 maggio dalle ore 13.30 alle 19.30

**Informazioni:** Bookshop dei Musei di Strada Nuova tel. 010.2759185  
www.rollistradenuove.it – www.palazzoducale.genova.it

Tutte le manifestazioni e le visite guidate sono gratuite



si ringraziano: Accademia Ligustica di Belle Arti, Associazione Amici di Palazzo della Meridiana, Banco di Chiavari e della Riviera Ligure, Evoluzione Libri, Fondazione Spinola, Gruppo Vittoria Assicurazioni S.p.A., m.cafè, Record Runners Dischi, Saloni delle Feste, Studio BC, Unicredit S.p.A., Università degli Studi di Genova, Scuola Politecnica, Dipartimento di Scienze per l'Architettura, Scuola di Scienze Umanistiche, Dipartimento di Italianistica, Romanistica, Antichistica, Arti e Spettacolo, Dipartimento di Antichità, Filosofia e Storia, Dipartimento di Lingue e Culture Moderne, Vaimm Sviluppo e tutti i proprietari dei palazzi che hanno cortesemente aderito a Rolli Days

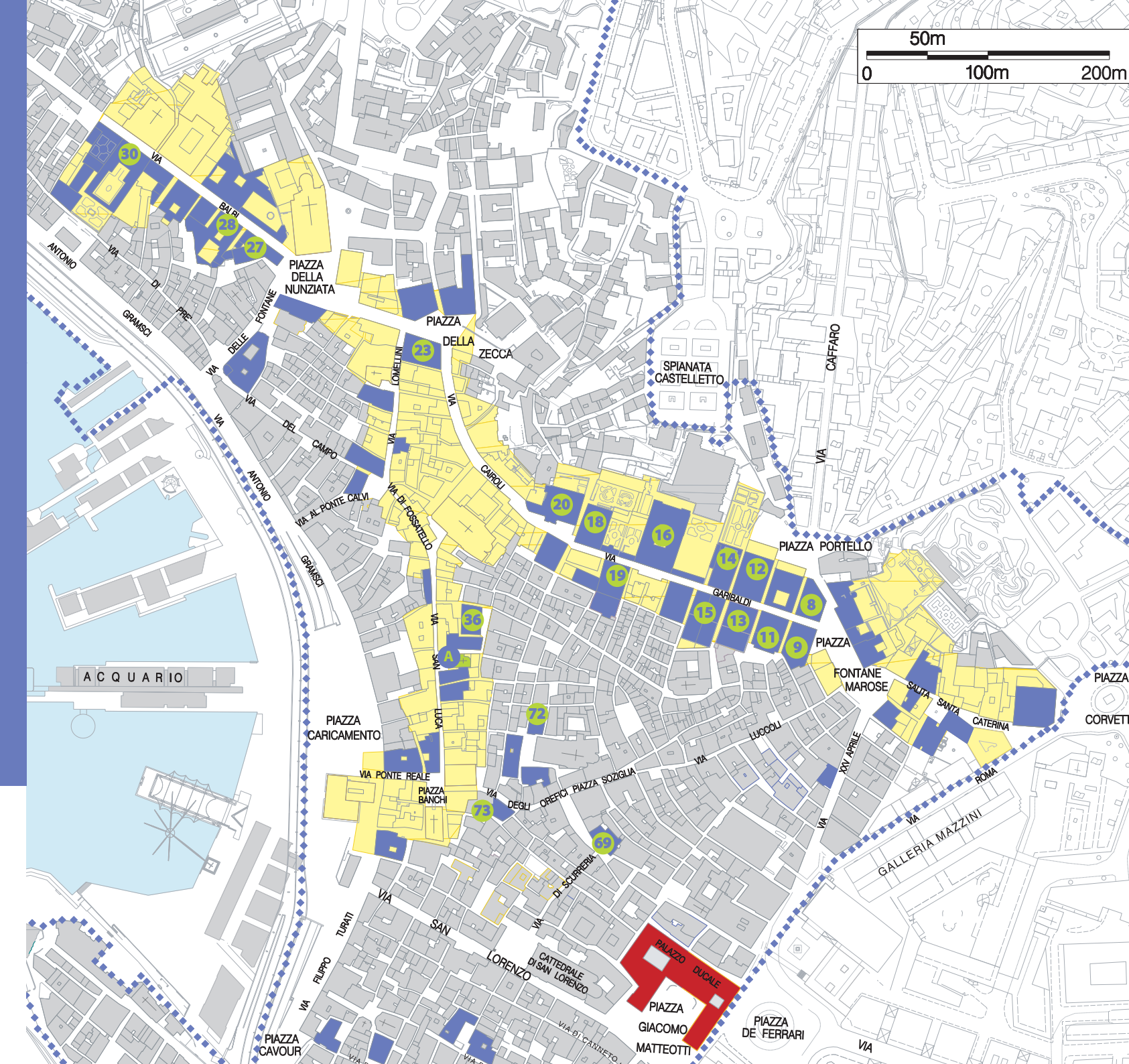

### Legenda

- ..... confine amministrativo del Centro Storico
- area iscritta nel Patrimonio dell'Umanità UNESCO
- palazzi iscritti nel Patrimonio dell'Umanità UNESCO
- chiesa di san Luca
- n. palazzi che ospitano gli eventi dei Rolli Days
- Palazzo Ducale

### MOSTRE A PALAZZO DUCALE

**GEISHE E SAMURAI**  
Esotismo e fotografia nel Giappone dell'800  
150 stampe fotografiche realizzate fra il 1860 e il 1910, un viaggio nella cultura e nell'arte giapponese di quel periodo

**STANLEY KUBRICK**  
Fotografo  
160 straordinari scatti del giovanissimo regista documentano la vita quotidiana nell'America dell'immediato dopoguerra

**IL GRAN TEATRO DEI CARTELLI**  
Scenografie tra mistero e meraviglia  
Per la prima volta in mostra scenografie in cartone, tela e legno legate ai riti del mondo cristiano

**ORARIO:**  
da martedì a domenica dalle 10 alle 19  
Chiuso il lunedì  
Fino al 25 agosto

Biglietto congiunto per le mostre  
Geishe e Samurai e Kubrick Fotografo.

## I PALAZZI

**8 PALAZZO AGOSTINO PALLAVICINO**  
via Garibaldi 1  
interni visitabili  
(accesso con visite guidate)

**9 PALAZZO PANTALEO SPINOLA**  
Via Garibaldi 2  
opera di Mirta Kokalj

**11 PALAZZO TOBIA PALLAVICINO**  
Via Garibaldi 4  
opera di Mauro Panichella, Giulia Vasta  
interni visitabili

**12 PALAZZO ANGELO GIOVANNI SPINOLA**  
Via Garibaldi 5  
opera di Franco Repetto

**13 PALAZZO GIO. BATTISTA SPINOLA (PALAZZO DORIA)**  
Via Garibaldi 6  
opera di Alex Pinna

**14 PALAZZO NICOLOSIO LOMELLINO**  
Via Garibaldi 7  
opera di Roberto Ciaccio

**15 PALAZZO GIACOMO E LAZZARO SPINOLA**  
Via Garibaldi 10  
salone piano terra e giardino visitabile

**16 PALAZZO NICOLÒ GRIMALDI (PALAZZO TURSÌ)**  
Via Garibaldi 9  
concerto domenica 26 ore 17  
interni visitabili

**18 PALAZZO LUCA GRIMALDI (PALAZZO BIANCO)**  
Via Garibaldi 11  
opera di Tvrtko Buric  
interni visitabili

**19 PALAZZO RIDOLFO MARIA E GIO FRANCESCO I BRIGNOLE SALE (PALAZZO ROSSO)**  
Via Garibaldi 18  
opere di Stefano Bonzano  
concerto sabato 25 ore 15  
concerto domenica 26 ore 11  
interni visitabili\*

**20 PALAZZO GEROLAMO GRIMALDI (PALAZZO DELLA MERIDIANA)**  
Sal. S. Francesco 4  
opere di Pino Rando

**36 PALAZZO FRANCESCO GRIMALDI (GALLERIA PALAZZO SPINOLA)**  
Piazza Pellicceria 1  
opere di Isadora Bucciarelli  
interni visitabili

**72 PALAZZO GIANO GRILLO**  
Piazza delle Vigne 3  
mostra collettiva  
per Time for peace Genova

**69 PALAZZO GIO VINCENZO IMPERIALE**  
Piazza Campetto 8 A  
opere di Gianni Ansaldi  
performance sabato 25 ore 17.30  
domenica 26 ore 15.30  
interni visitabili

**73 PALAZZO GIO BATTÀ LERCARI**  
Via Orefici 7  
opere di Ilaria Doria  
interni visitabili

**31 PALAZZO GIORGIO CENTURIONE (PALAZZO DURAZZO PALLAVICINI)**  
Via Lomellini 8  
opere di Carlotta Castelnovi

**23 PALAZZO STEFANO LOMELLINI (PALAZZO DORIA LAMBA)**  
Via Cairoli 18  
opera di Paolo Lorenzo Parisi, Maurizio Melis Roman

**27 PALAZZO GIO FRANCESCO BALBI (PALAZZO BALBI CATTANEO)**  
Via Balbi 2  
opera di Eleonora Chiesa  
interni visitabili

**28 PALAZZO GIACOMO E PANTALEO BALBI (PALAZZO BALBI SENAREGA)**  
Via Balbi 4  
opera di Eleonora Chiesa  
interni visitabili

**30 PALAZZO STEFANO BALBI (PALAZZO REALE)**  
Via Balbi 10  
opere di Federico Bruno, Michel Kiwic  
interni visitabili

**A CHIESA DI SAN LUCA**  
Piazza San Luca

## NOVITÀ

### \*MUSEI DI STRADA NUOVA PALAZZO ROSSO



**LA SALA DELL'AUTUNNO**  
Gli affreschi restaurati di Domenico e Paolo Gerolamo Piola nella Sala dell'Autunno e nella Loggia delle Rovine  
**LA SALA MULTIMEDIALE**  
Un "museo virtuale" che ricostruisce attraverso un plastico, un video e uno schermo interattivo, la città rinascimentale

**INFORMAZIONI UTILI**  
Tutti i palazzi e la Chiesa di San Luca saranno aperti  
sabato 25 e domenica 26 maggio dalle ore 10 alle 19

Proseguono tutto l'anno le visite guidate ai Palazzi dei Rolli e al centro storico e Patrimonio UNESCO  
per info: www.visitgenoa.it  
**Punti Vendita:**  
Uffici di Informazione e Accoglienza Turistica

Il cantiere di Via Garibaldi ha lo scopo di adeguare una strada cinquecentesca alle nuove esigenze tecnologiche. Presto l'antica pavimentazione tornerà nella sua collocazione.

# ROLLI DAYS

## strade e palazzi da vivere

### Genova | 25 e 26 maggio 2013

arte

musica

percorsi guidati

performance

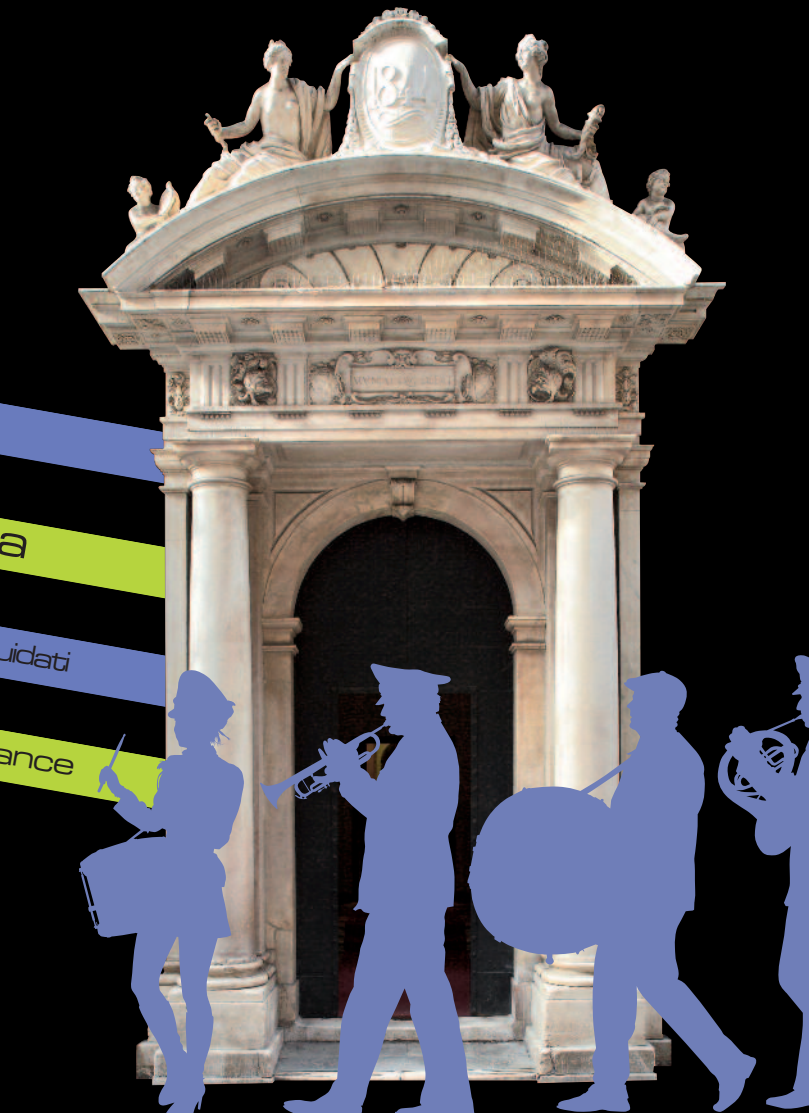

L'UNESCO ha scoperto Genova scoprila anche tu